Treffpunkt

30. Farracher Advent

8.-11. Dez. 2022

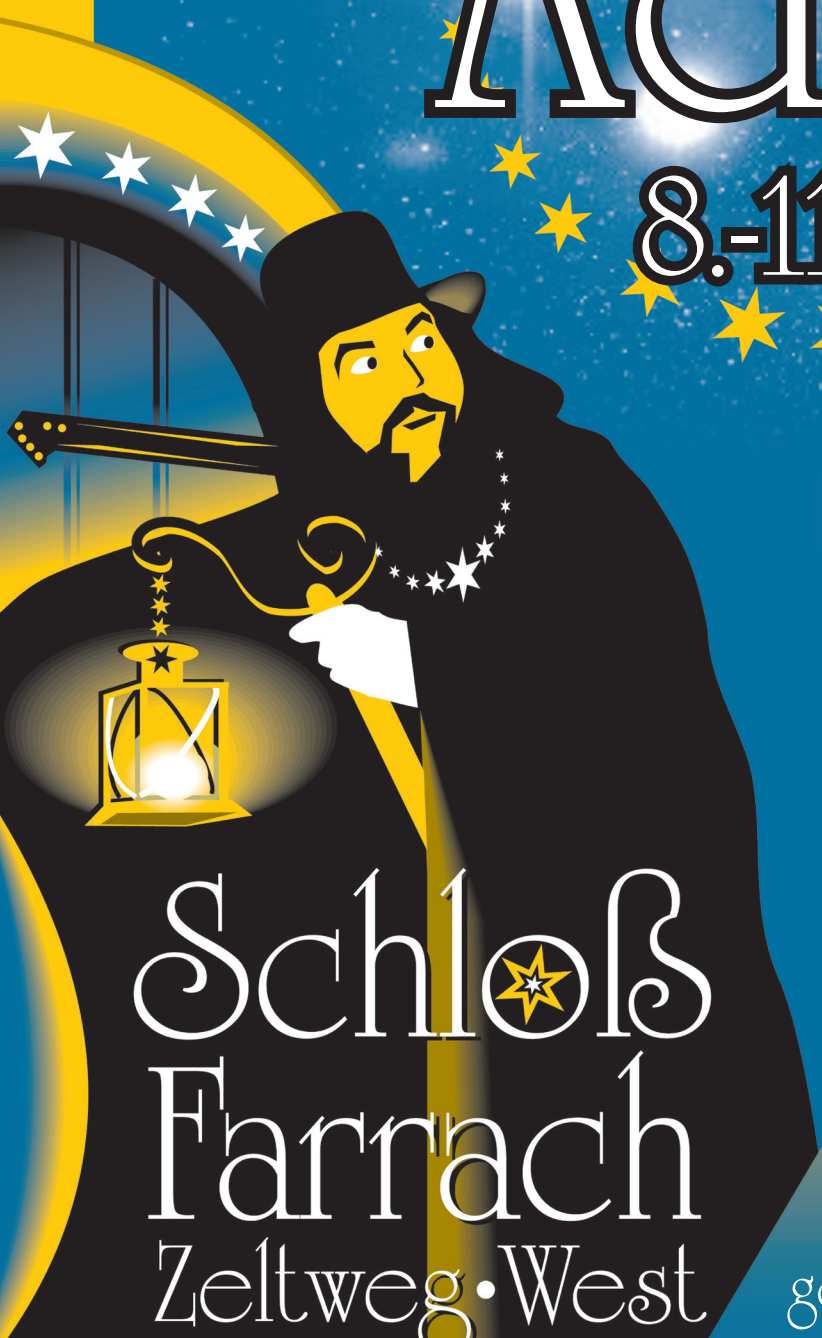

Schloß Farrach

Zeltweg·West

geöffnet: 10.00–18.00 Uhr

Info: 0676 / 40 303 40

www.schlossfarrach.at

Herzlich willkommen beim zauberhaften

30. Farracher Advent

8.-11. Dez. 2022, täglich geöffnet von 10-18 h

Es ist heuer an der Zeit, ein richtig „rundes" Jubiläum nachzuholen! 3 Jahrzehnte lang hat der Farracher Advent viele Tausende Besucherinnen und Besucher aus Nah & Fern verzaubert.

Heuer soll das Schloss mit der „Knusperhäuschen-Fassade" wieder Adventstimmung vom Feinsten bieten. Handwerker:innen, Kunsthandwerker:innn, Sänger:innen & Musikant:innen haben heuer ein Ziel: Den 30. Farracher Advent wieder zum unvergesslichen Erlebnis in der Vorweihnachtszeit für unsere Besucher:innen werden zu lassen.

Geschenke, die es nur 1x auf der Welt gibt:

Rund 60 Aussteller:innen aus Nah & Fern bieten eine große Auswahl an handgearbeiteten Geschenken unter einem Dach. Die beste Alternative zum konventionellen Christmas-Shopping...

Übrigens: Es gibt auch noch immer Aussteller, die seit dem 1. Farracher Advent dabei sind. Frau **Gertraud Seifter** beispielsweise, sie fertigt nach wie vor mit viel Freude festliche Engerl & mehr für den Christbaum und die Weihnachtszeit. Oder die fleißigen „Spinnerinnen" der **Judenburger Spinnrunde**, die einfach dazugehören und viel zur guten Stimmung beitragen. Natürlich sorgen auch heuer wieder neue Aussteller für Abwechslung.

Musik liegt in der Luft ...

Junge Musikant:innen (Ensembles aus den Musikschulen in Zeltweg, Knittelfeld und Fohnsdorf) begleiten Sie auf Ihrem Weg durch das wunderschön-weihnachtlich geschmückte Schloss und überraschen mit ihren Darbietungen. Und wenn die Chöre im Schlosshof – bei einsetzender Dämmerung – ihre besinnlichen Lieder anstimmen, lebt die Romantik längst vergangener Adventabende wieder auf.

Freuen Sie sich heuer auf die Darbietungen folgender Chöre:

DO, 8.12. 2022:	ab 10.30h:	**Chor „La Musica"** *(Ltg. Marianne Gelter)*
	ab 13.30h:	**„Kärntner Chor Judenburg"** *(Ltg. Dominik Garber)*
	ab 15.30h:	**„Feinklang"** *(Ltg. Hansi Hofer)*
FR, 9. 12. 2022:	15.00-17.00h:	**„Sängerrunde Spielberg"** *(Ltg. Christa Prager)*
SA, 10.12. 2022:	ab 13.30h:	**„Feuerwehrchor Baierdorf"** *(Ltg. Engelbert Sattler)*
	ab 15.30h:	**„Singkreis Maria Buch"** *(Ltg. Kurt Gregurka)*
SO, 11.12. 20122	ab 11.00h:	**„AGV Stahlklang NEU"** *(Ltg. Peter Tzekov)*
	ab 13.00h:	**„Total Normal"** *(Ltg. Michaela Horn-Perner)*
	ab 14.30h:	**„Chor Spontan"** *(Ltg. Tanja Hafellner)*

Sonderschau: Besondere Farbkompositionen

Auch die ausgebildete Zoologin Karin Hyden ist schon viele Jahre beim Farracher Advent als Ausstellerin mit dabei. Ihre bunten Quillingbilder zeigen auch immer wieder lustige Darstellungen aus der Welt der Tiere. Im Rahmen des „30. Farracher Advent" wird Sie besondere Farbkompositionen in Acryl präsentieren, auf die Atmosphäre bestens abgestimmt.

Wir treffen uns also ... beim 30. Farracher Advent ... und freuen uns auf Ihren Besuch!

Zu aktuellen Corona-Erfordernissen für den Besuch beim 30. Farracher Advent finden Sie die jeweils aktualisierte Information auf www.schlossfarrach.at/kultur/

Internet:www.schlossfarrach.at / Programmpunkt: „Kultur" & Blog / Facebook: www.facebook.com/farracher advent

Fotos von Karloo Entertainment, Kevin Geissler, Franz Wakonig, Fischer, Foto Mittergger